

FACHADA LATERAL DIREITA
ESCALA 1:100

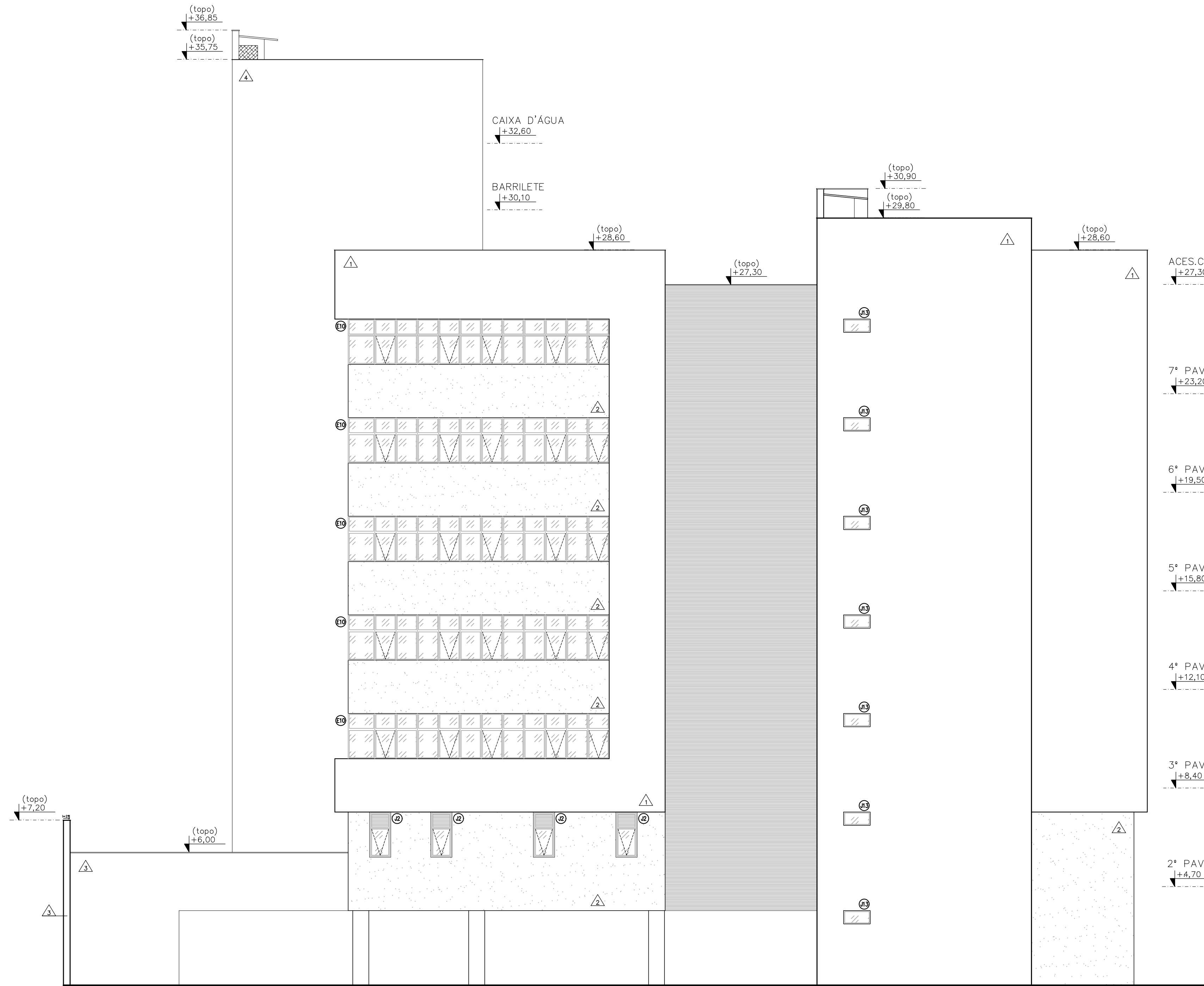

FACHADA FUNDOS
ESCALA 1:100

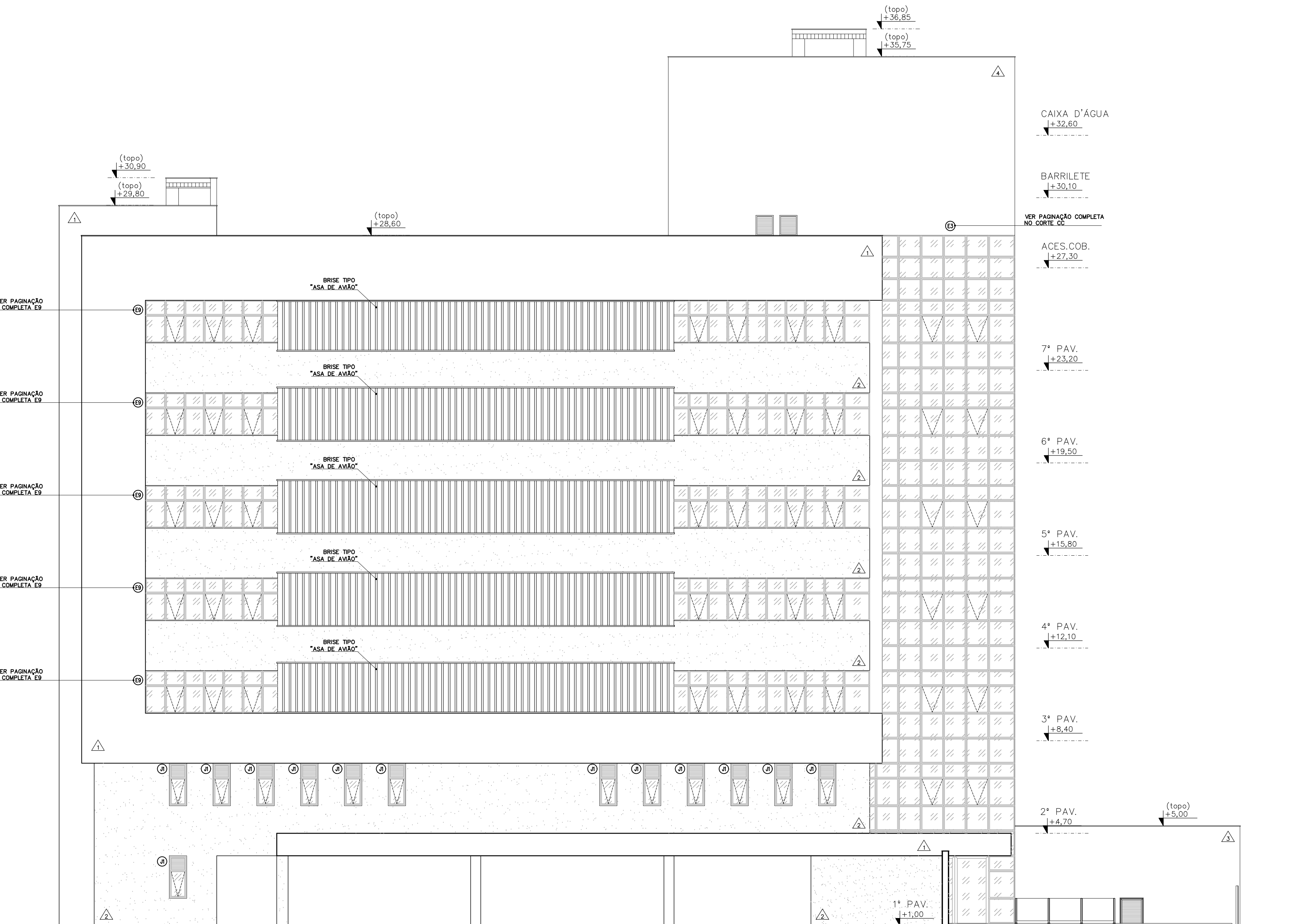

FACHADA LATERAL ESQUERDA
ESCALA 1:100

ACABAMENTO DAS FACHADAS	
△	Textura acrílica hidrorrepelente, tipo grafite, cor Cinza (ref.: suelz)
△	Textura acrílica hidrorrepelente, tipo grafite, cor Titânio (ref.: suelz)
△	Textura acrílica hidrorrepelente, aplicação com ralo, cor Nanquim (ref.: suelz)
△	Granito Vermelho Brasília

* O Caderno de Especificações deverá ser consultado

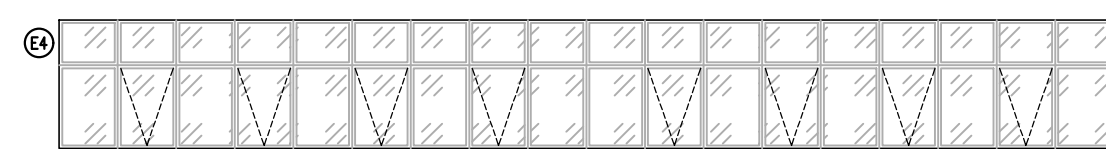

VISTA EXTERNA
PAGINAÇÃO COMPLETA E4
ESCALA 1:100

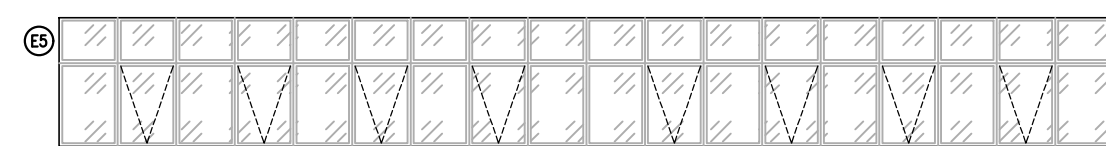

VISTA EXTERNA
PAGINAÇÃO COMPLETA E5
ESCALA 1:100

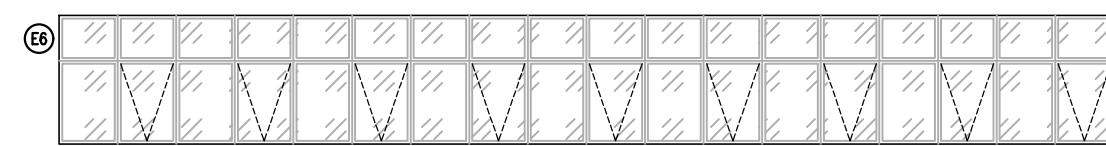

VISTA EXTERNA
PAGINAÇÃO COMPLETA E6
ESCALA 1:100

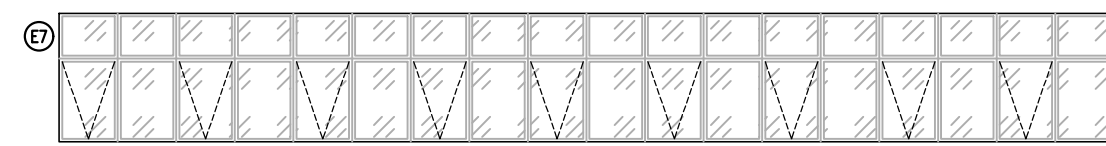

VISTA EXTERNA
PAGINAÇÃO COMPLETA E7
ESCALA 1:100

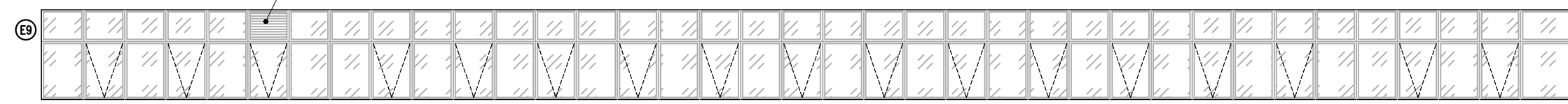

VISTA EXTERNA
PAGINAÇÃO COMPLETA E9
ESCALA 1:100

EXE	03	Retomada da obra	DTDA	14/03/20
EXE	02	Revisão espalhas hidro	DTDA	01/12/23
EXE	01	Revisão subestação	DTDA	12/05/21
EXE	00	Emissão inicial – Licitação da obra	DTDA	31/07/20
COMP	01	Rev. prefeitura: vagas, Hall IS's 1, acesso veículos	DTDA	13/02/20
COMP	00	Revisão reservatórios e perímetro terreno	DTDA	29/11/19
LICIT	00	Emissão inicial para complementares	DTDA	01/10/19
TIPO	REV	DESCRIÇÃO	DESENHO	DATA
REVISÕES				
MINISTÉRIO PÚBLICO DO ESTADO DE MINAS GERAIS SEDE DAS PROMOTORIAS DE JUSTIÇA DE JUIZ DE FORA				
ENDEREÇO:			ÁREA TERRENO:	
RUA JOSE CAUL AHOAGUI, LOTE F, BAIXADA DO PARAIBUNA			2.996,30m2	
			ÁREA CONSTRUÍDA:	
			7.266,36m2	
PROPRIETÁRIO:			CNPJ:	
			20.971.057/0001-45	
PROCURADORIA GERAL DE JUSTIÇA DO ESTADO DE MINAS GERAIS				
PROJETO ARQUITETÔNICO				
RESPONSÁVEIS TÉCNICOS:			CAU:	
DANIELA TEIXEIRA DINIZ ANDRADE			A28165-4	
CONTEÚDO:			DATA:	
FACHADAS LATERAL DIREITA, LATERAL ESQUERDA E FUNDOS			31/07/20	
PAGINAÇÃO DAS PELES DE VIDRO E4 A E7 e E9			FOLHA:	
			ESCALA:	
			INDICADA	
			14/14	